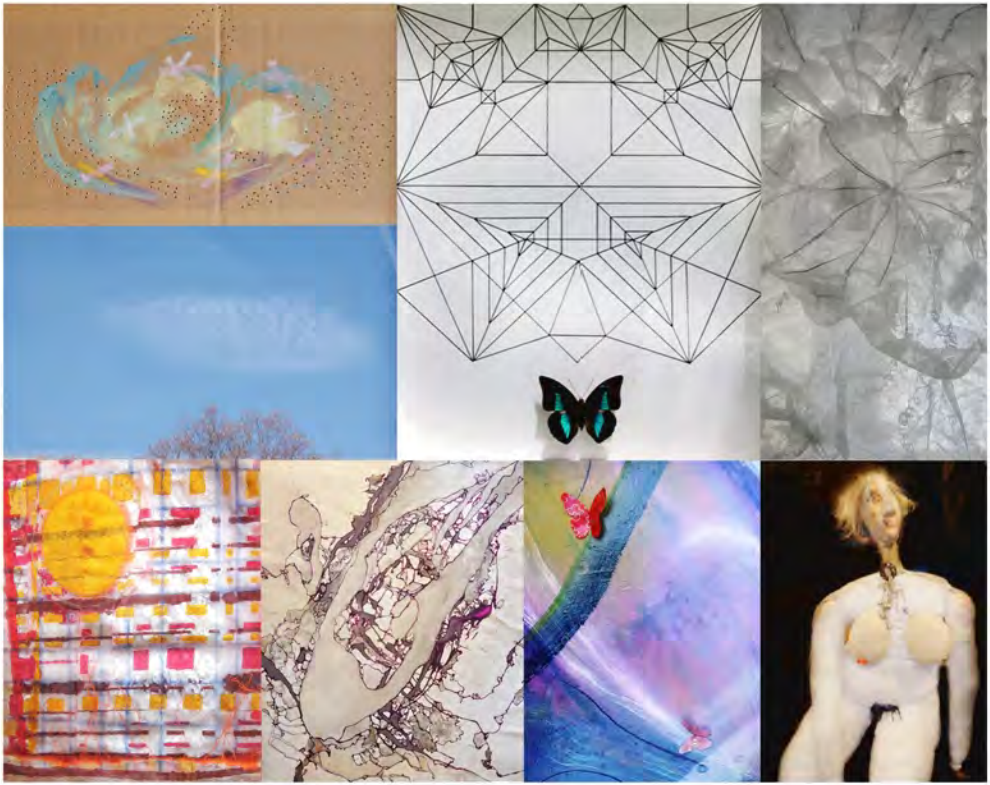

LÉGÈRETÉ

Association Mémoire de l'Avenir - *Paris* ▪ ▪ ▪ Artist Museum Artura - *Jaffa*

présentent

LÉGÈRETÉ

09/03/2012 au 04/04/2012
vernissage - 09/03/2012 - 19h30
20h : "le bon sens de l'envers"
performance de Prune Houdayer et Lyl Lunik

une exposition du collectif *Les poids plumes* :

▪ ANNAF ▪ AURELLLL ▪ COULI ▪ VERONIQUE DABADIE ▪
▪ CHRISTIANE FATH ▪ LOURDES LANDMANN MALPICA ▪
▪ MURIEL VERGER ▪

+

▪ LYL LUNIK ▪

24-25/03/2012 - 14h-19h
dans le cadre du "Parcours filles femmes"
coordonné par le Comité des Métallos

Espace Culturel - Mémoire de l'Avenir
45/47 rue Ramponeau 20e - M° Belleville
+ 33 9 51 17 18 75 // www.memoire-a-venir.org

du lundi au samedi de 10h à 18h

Sous le parainage de Pierre Schapira, Adjoint au Maire de Paris

MÉMOIRE DE L'AVENIR
ذاكرة المستقبل
MEMORY OF THE FUTURE
זיכרון העתיד

Mémoire de l'Avenir présente

LÉGÈRETÉ

9 mars → 4 avril 2012

L'art est la construction d'un futur dont la mémoire est un matériau vivant

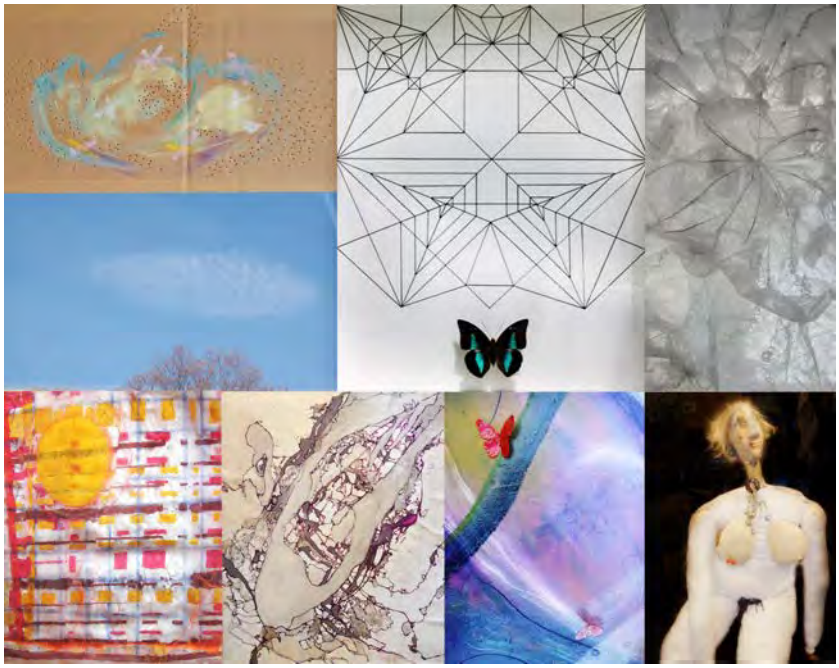

Légèreté, le mot en lui même suggère déjà la poésie, l'évasion, l'envol... Il évoque aussi, et presque instantanément, la littérature : *L'insoutenable légèreté de l'être* de Kundera.

Le parallèle est plus que frappant, sur fond de crise la pesanteur ambiante pousse à chercher en soi, en ceux qui nous entourent une forme de légèreté essentielle pour ne pas se laisser submerger par la lourdeur de l'atmosphère. Ainsi, en ces temps de crise, Annaf, Aurellll, Couli, Veronique Dabadie, Christiane Fath, Lourdes Landmann-Malpica et Muriel Verger ont décidé, à travers cette exposition, de créer une échappatoire éphémère et de nous faire partager une vision du monde empreinte de légèreté...

L'exposition accueillera les 24 et 25 mars les marionnettes de Lyl Lunik dans le cadre du « Parcours filles femmes » coordonné par le comité des métallos en écho à la journée des femmes.

Vernissage le vendredi 9 mars à partir de 19h30
20h : "le bon sens de l'envers" performance de Prune Houdayer et Lyl Lunik

Espace Culturel Mémoire de l'Avenir
45/47 rue Ramponeau – 75020 Paris
du lundi au samedi 10h-18h

Contact presse
com.mda@gmail.com
Tél : 09 51 17 18 75
www.memoire-a-venir.org

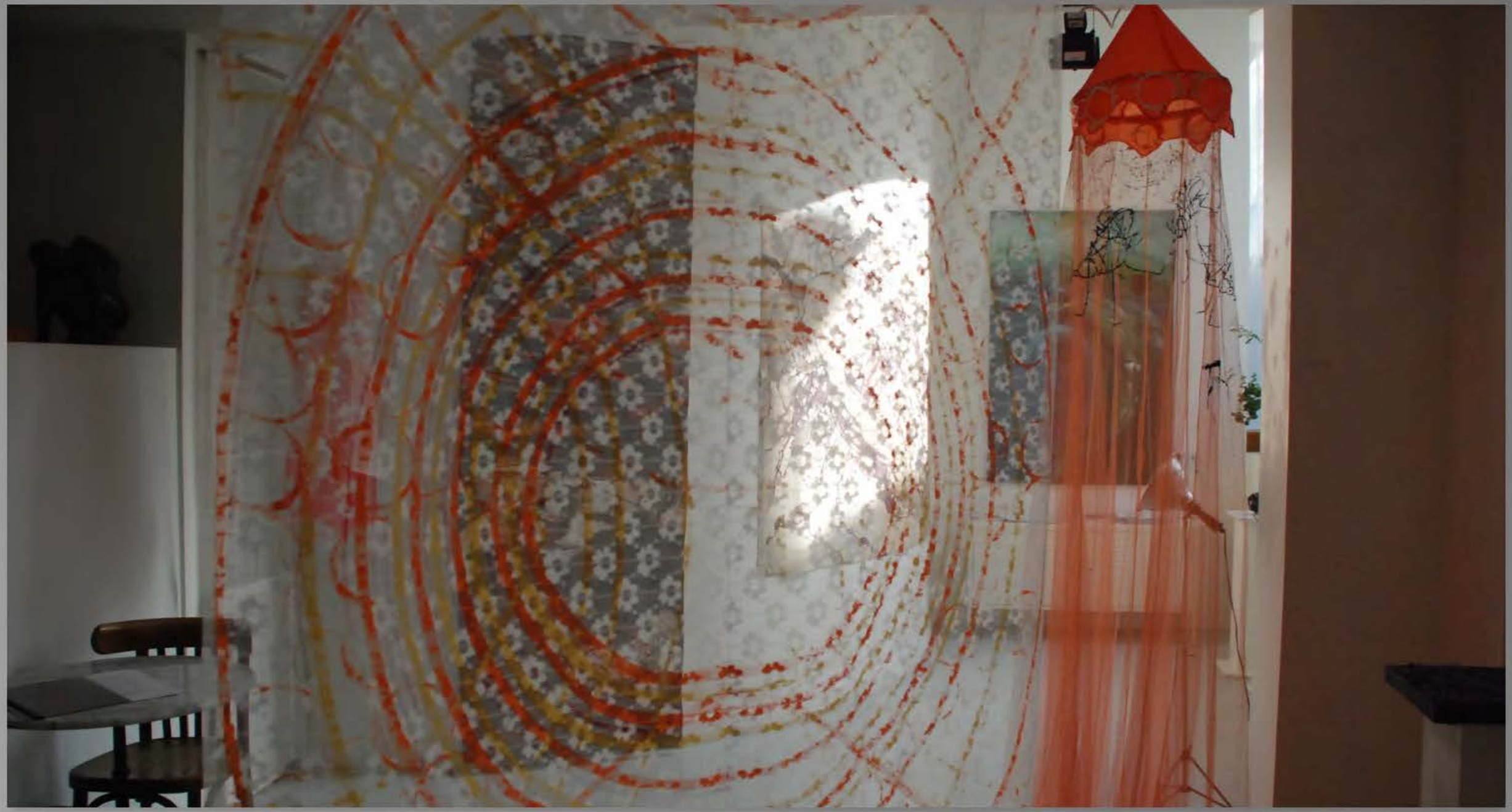

SARIA T
QUA

Mémoire de l'Avenir
avec
Artsira-Artist Museum

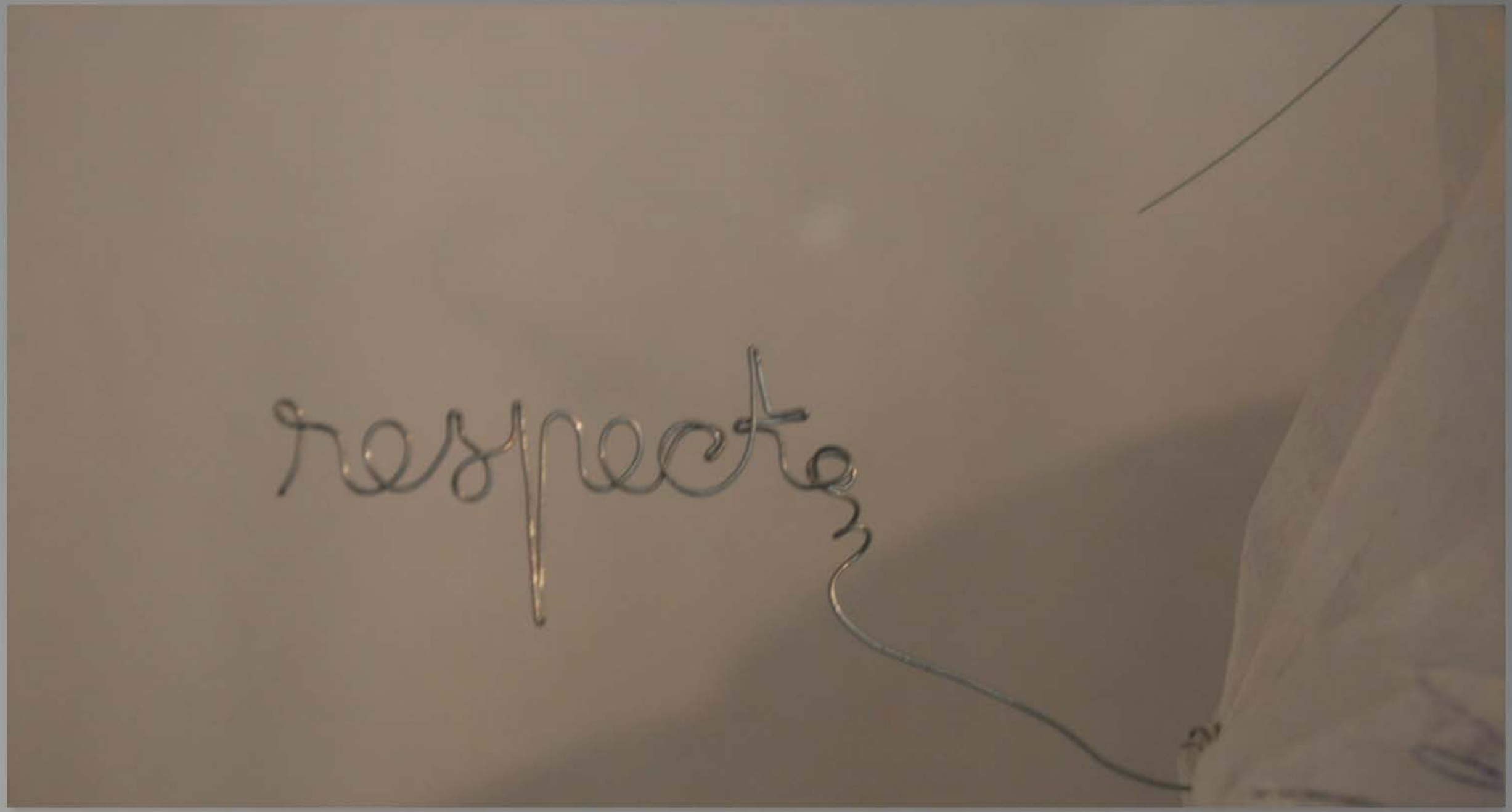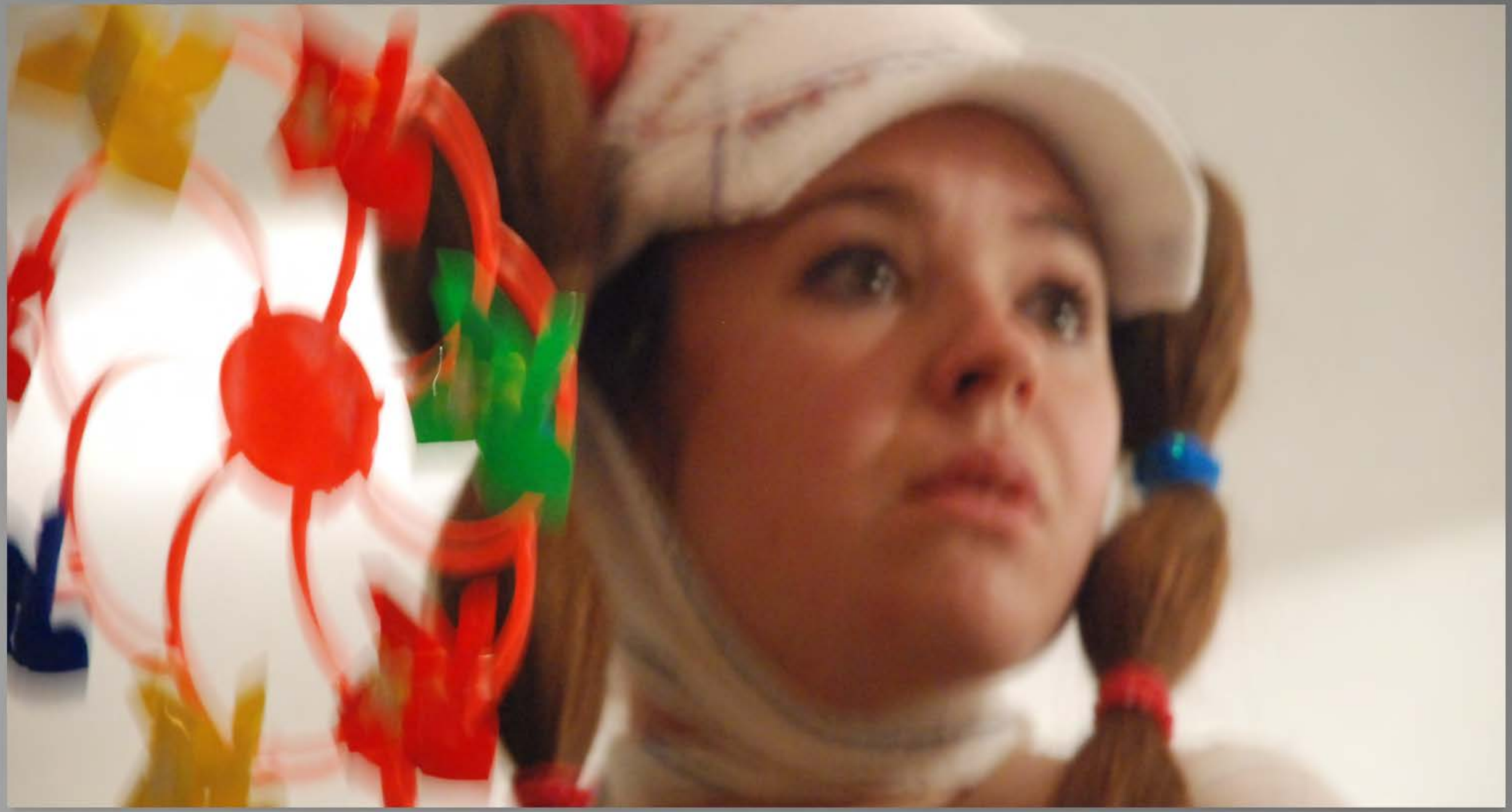
respect